

AS-BUILT DRAWING

TAJUK PROJEK

KERLULUSAN PELAN BANGUNAN BAGI :
 CADANGAN PEMBANGUNAN MEMBINA GUDANG
 MERANGKUMI :
 1. FASA 1 - GUDANG 1 TINGKAT (120m X 360m)
 DENGAN PEJABAT / BLOK SOSIAL
 2 TINGKAT SERTA SEBUAH PENCAJAWAN
 ELEKTRIK DAN SERAH SEBAHAGIAN
 TANAH DIBAWAH SEKSYEN 200 KTN
 UNTUK KOLAM TAKUNGAN (2.414 ekor)
 DIATAS LOT 7316 (P. 1. 3609)
 JALAN KLANG - BANTING, MUKIM TELUK PANGLIMA
 GARANG, DAERAH KUALA LANGAT,
 SELANGOR DARUL EHSAN.

UNTUK TETUAN : RHB TRUSTEES BERHAD.
 (AS TRUSTEE FOR AXIS REAL ESTATE INVESTMENT TRUST)

MR. TONY CHENG SIONG UNG NO K.P. : 730508-13-5227

RHB TRUSTEES BERHAD (573019-U)

(As trustee for AXIS-REIT)
 LEVEL 11, TOWER ONE,
 RHB CENTRE, JALAN TUN RAZAK,
 5000 KUALA LUMPUR, MALAYSIA.
 TEL: +603-9280 8759 FAX: +603-9280 8796

MAKLUMAT ARKITEK

TANDATANGAN ARKITEK



O.OI KOOI KEAT K/P: 720817-07-5361

AR. O.OI KOOI KEAT

ARKITEK PROFESIONAL

KOOI KEAT ARCHITECT

no. 19, taman sukli dumar, 11600 penang, malaysia
 tel: 04-608 8887 fax: 04-608 8859 email: k.a.a.r.k@p.m.a.i.l.com

*SAYA MEMPERAKUI BAHAWA BUTIRAN BUTIRAN DALAM PELAN-PELAN ADALAH
 MENURUT KEBERHAKIMAN BERKESAMBUHANG MELAKSANAKAN BERKESAMBUHANG
 SELANGOR 1986 DAN SAYA SETUJU TERIMA TANGGUNG JAWAB PENUH DENGAN
 SEWAJARNYA.*

TANDATANGAN JURUTERA MEKANIKAL & ELEKTRIKAL

HAN YANG CONSULTANCY SDN BHD

MECHANICAL & ELECTRICAL CONSULTING ENGINEERS

12-B, Medan Angsana 2,

11500 Bandar Baru Ayer Itam,

Pulau Pinang.

Tel: 04-8294489 Fax: 04-8292289

E-mail: hanyang.sdn.bhd@gmail.com

MAIN CONTRACTOR :

AME CONSTRUCTION SDN BHD

NO. 18 JALAN ANGKASA MAS 6,

KAWASAN PERINDUSTRIAN TERBAJU 2,

81100 JOHOR BAHRU, JOHOR.

TEL: 07- 355 5111

FAX: 07- 3541648

ELECTRICAL CONTRACTOR

Kejuruteraan Broad-Way
 Sdn. Bhd.

NO.29, JALAN JINTAN, TEL: 03-91317672

TAMAN SUPREME, CHERAS, FAX: 03-91319735

56100, KUALA LUMPUR, EMAIL: k_broadway_sb@yahoo.com

OFFICE BLOCK

-GROUND AND FIRST FLOOR OFFICE

POWER POINT LAYOUT

Disemak oleh CHAN KENG ANN

Disyork oleh CHAN

Skala 0

Revision 0

Tarikh 20 DEC 2017

NO. RUJUKAN

KBSB/SEL-16424-OFF-E

NO. LUK.

01

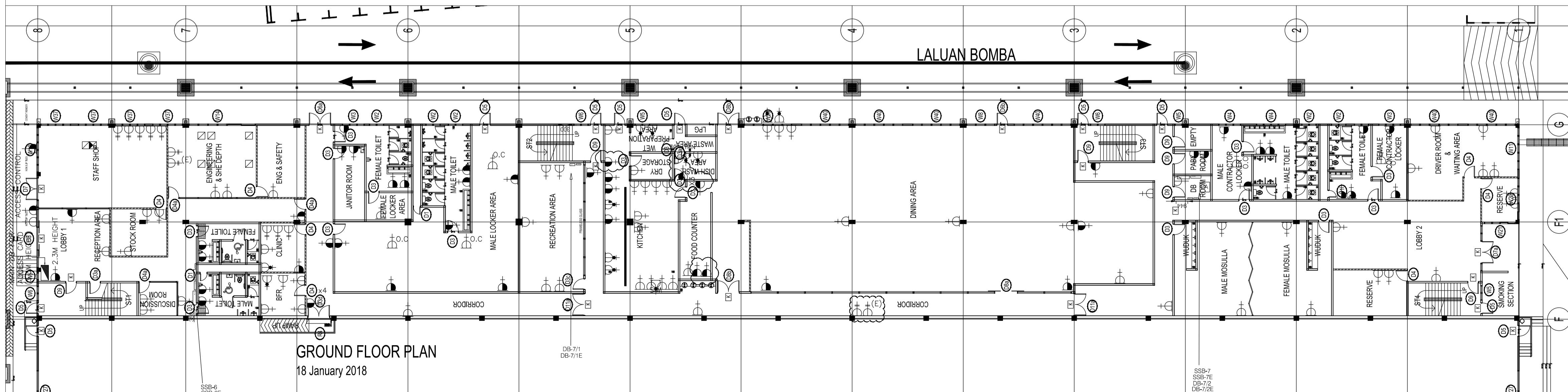
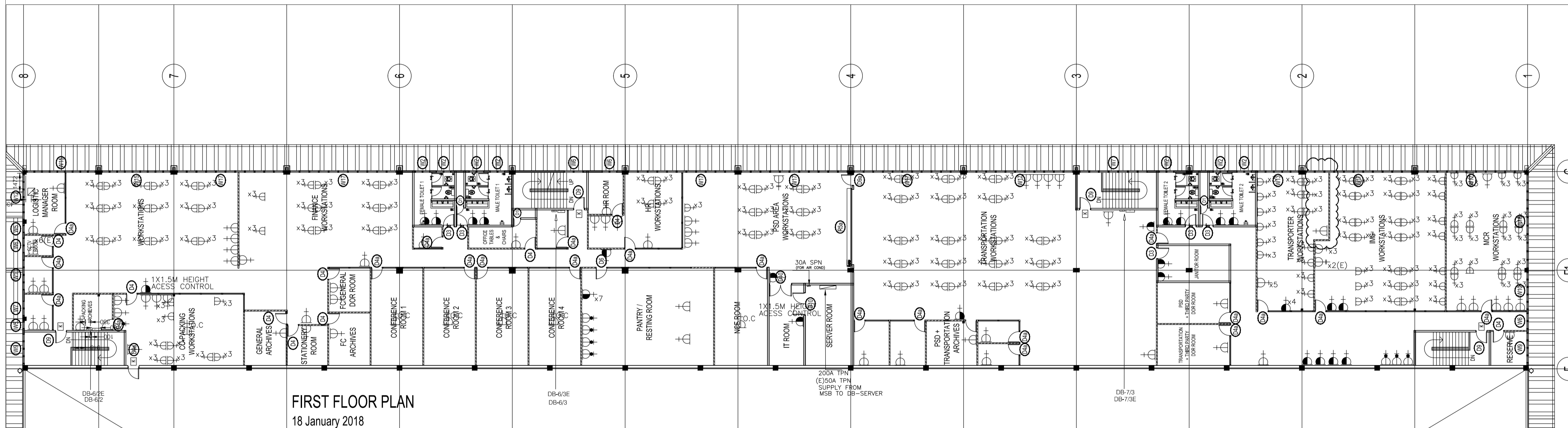
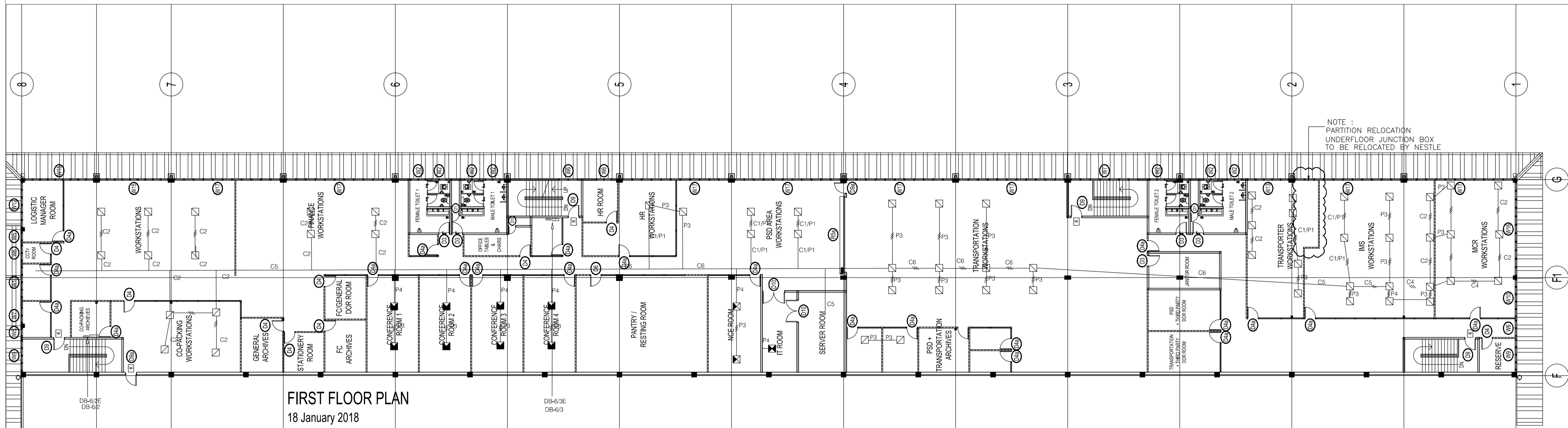

- LEGEND
- ⊕ 13A SWITCH SOCKET OUTLET (0.3M F.F.L)
 - ⊕ 13A SWITCH SOCKET OUTLET (1.5M F.F.L)
 - ⊕ 13A SWITCH SOCKET OUTLET (2.5M F.F.L)
 - ⊕ 15A SWITCH SOCKET OUTLET (WATER SUPPLY)
 - ⊕ 13A SWITCH SOCKET OUTLET (OC - ON CEILING)
 - ISOLATOR
 - ⊗ EACH TABLE HAVE 2 NOS. 13A SWITCH SOCKET OUTLET
 - ⊗ EACH TABLE HAVE 3 NOS. 13A SWITCH SOCKET OUTLET
 - ⊗ EACH TABLE HAVE 4 NOS. 13A SWITCH SOCKET OUTLET
 - ⊗ EACH TABLE HAVE 6 NOS. 13A SWITCH SOCKET OUTLET
 - ⊗ EACH TABLE HAVE 3 NOS. 13A SWITCH SOCKET OUTLET & 1 DATA POINT (BY OTHERS)
 - C # # Number of 25mm x 75mm underfloor ducting
 - P # # Number of 25mm uPVC pipe concealed underfloor